Je lis autochtone!

# Suggestions **La lecture autochtone en cadeau**

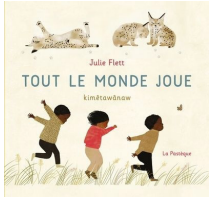

## 0-3 ans

| Catégorie | Auteur/Autrice | Titre | Édition | ISBN | Parution | Prix |
|---|---|---|---|---|---|---|
| Album jeunesse | Angutinngurniq, Jose | L'ours géant : Un conte inuit | Inhabit Media | 9781927095706 | 2014-02-12 | 9.95 $ |
| Album jeunesse | Cousineau Mollen, Maya | Le Noël des amis de la forêt | Dominique et compagnie | 9782898204326 | 2021-11-03 | 21.95 $ |
| Album jeunesse | Flett, Julie | Tout le monde joue | La Pastèque | 9782897771133 | 2021-10-07 | 21.95 $ |
| Album jeunesse | Gray Smith, Monique | Nous sommes gentils | Orca Book Publishers | 9781459826502 | 2020-10-13 | 19.95 $ |
| Album jeunesse | Gray Smith, Monique | Tu es là pour moi | Orca Book Publishers | 9781459826656 | 2021-05-11 | 19.95 $ |
| Album jeunesse | Hunt, Dallas | Awâsis et la bannique | Scholastic | 9781443185592 | 2020-09-15 | 11.99 $ |
| Album jeunesse | Johnston, Aviaq | Quel est mon superpouvoir? | Éditions Les Malins | 9782896578863 | 2019-09-24 | 16.95 $ |
| Album jeunesse | Kalluk, Celina | Kulu adoré | Inhabit Media | 9781772270099 | 2020-10-02 | 11.95 $ |
| Album jeunesse | Mearns, Ceporah Debicki, Jeremy | Allez, au lit! | Éditions Les Malins | 9782896578870 | 2019-09-24 | 16.95 $ |
| Album jeunesse | Obom | Le petit livre pour les géants | Comme des géants | 9782924332665 | 2020-11-02 | 35.95 $ |
| Album jeunesse | Robertson, David Alexander | Ligne de trappe | Scholastic | 9781443191890 | 2021-09-21 | 11.99 $ |
| Album jeunesse | Tenasco, Sunshine | Nibi a soif, très soif | Scholastic | 9781443107907 | 2019-08-29 | 18.99 $ |
| Album jeunesse | Van Camp, Richard | Tout petit toi | Orca Book Publishers | 9781459825444 | 2020-05-19 | 19.95 $ |

## 4-6 ans

| | | | | | | |
|---|---|---|---|---|---|---|
| Album jeunesse | Aglukark, David | Caribou | Québec Amérique | 9782764445662 | 2022-01-04 | 12.95 $ |
| Album jeunesse | Akulukjuk, Roselynn | Le hibou et le lemming | Inhabit Media | 9781772273663 | 2021-04-06 | 12.95 $ |
| Album jeunesse | Anderson, Teddy | Les enseignements du danseur de cerceaux | Medicine Wheel Education | 9781989122495 | 2020-10-15 | 11.95 $ |
| Album jeunesse | Avingaq, Susan;Vsetula, Maren | À la pêche avec grand-maman | Inhabit Media | 9781772272062 | 2020-10-02 | 12.95 $ |
| Documentaire jeunesse | Awa, Solomon | Narval | Québec Amérique | 9782764439326 | 2020-05-25 | 12.95 $ |
| Album jeunesse | Baker, Darryl | Kamik rejoint la meute | Inhabit Media | 9781772272048 | 2019-03-01 | 11.95 $ |

Je lis autochtone!

# Suggestions **La lecture autochtone en cadeau**

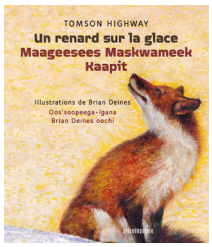


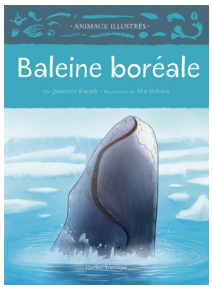


## 4-6 ans

| Catégorie | Auteur/Autrice | Titre | Édition | ISBN | Parution | Prix |
|---|---|---|---|---|---|---|
| Album jeunesse | Blackstock, Cindy | Spirit Bear: Rendre hommage aux souvenirs, semer des rêves | First Nations Child & Family | 9781777009144 | 2020-01-01 | 15.00 $ |
| Album jeunesse | Blackstock, Cindy | Spirit Bear : Pêcher le savoir, attraper des rêves | First Nations Child & Family | 9781775191452 | 2019-06-20 | 15.00 $ |
| Poésie jeunesse | Bouchard, David | Si tu n'es pas de la prairie | Les Éditions des Plaines | 9782896110360 | 2007-11-14 | 9.95 $ |
| Album jeunesse | Campbell, Nicola I. | Debout comme un grand cèdre | Éditions Hannenorak | 9782923926759 | 2021-10-05 | 19.95 $ |
| Documentaire jeunesse | Flaherty, William | Loup arctique | Québec Amérique | 9782764439319 | 2020-05-25 | 12.95 $ |
| Documentaire jeunesse | Flaherty, William | Ours polaire | Québec Amérique | 9782764439333 | 2020-05-25 | 12.95 $ |
| Album jeunesse | Flett, Julie | Mon amie Agnès | La Pastèque | 9782897770853 | 2020-09-01 | 22.95 $ |
| Album jeunesse | Florence, Melanie | Sans nimâmâ | Les Éditions des Plaines | 9782896116546 | 2018-05-22 | 11.95 $ |
| Album jeunesse | Highway, Tomson | Libellules cerfs-volants/Pim-ithaagansa | Prise de Parole | 9782897442453 | 2020-08-01 | 15.95 $ |
| Album jeunesse | Highway, Tomson | Un renard sur la glace / Maageesees Maskwameek Kaapit | Prise de Parole | 9782897442392 | 2020-08-01 | 15.95 $ |
| Album jeunesse | Highway, Tomson | Le chant des caribous / Ateek Oonagamoon | Prise de Parole | 9782897442422 | 2020-08-01 | 15.95 $ |
| Album jeunesse | Jaadee, Kung | Les cadeaux du corbeau | Medicine Wheel Education | 9781989122440 | 2020-10-15 | 11.95 $ |
| Roman jeunesse | Jenniss, Dave | Mokatek et l'étoile perdue | Éditions Hannenorak | 9782923926308 | 2018-11-28 | 15.95 $ |
| Album jeunesse | Joanne Robertson | Nokomis et la marche pour l'eau | Éditions Hannenorak | 9782923926971 | 2021-05-11 | 19.95 $ |
| Album jeunesse | Jordan-Fenton, Christy; Pokiak-Fenton, Margaret | Quand j'avais 8 ans | Scholastic | 9781443174107 | 2019-01-29 | 12.99 $ |
| Roman jeunesse | Jordan-Fenton, Christy; Pokiak-Fenton, Margaret | Les bas du pensionnat | Scholastic | 9781443111041 | 2016-12-27 | 16.99 $ |
| Documentaire jeunesse | Karpik, Joanasie | Baleine boréale | Québec Amérique | 9782764445679 | 2022-01-10 | 12.95 $ |
| Album jeunesse | King, Thomas | Contes de coyote | Planète rebelle | 9782925142096 | 2021-09-27 | 24.25 $ |
| Album jeunesse | Larsen-Jonasson, Theresa | Le cercle d'aide et de partage | Medicine Wheel Education | 9781989122457 | 2020-10-15 | 11.95 $ |
| Documentaire jeunesse | Lindstrom, Carole | Nous sommes les protecteurs de l'eau | Bayard Canada | 9782897704568 | 2021-03-15 | 21.95 $ |

Jelis autochtone!

# Suggestions **La lecture autochtone en cadeau**

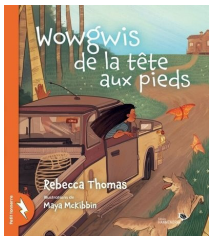

## 4-6 ans

| Catégorie | Auteur/Autrice | Titre | Édition | ISBN | Parution | Prix |
|---|---|---|---|---|---|---|
| Album jeunesse | Locke, Kevin | La plume d'aigle | Medicine Wheel Education | 9781989122464 | 2020-10-15 | 11.95 $ |
| Album jeunesse | Luby, Brittany | La terre me parle : Une livre sur les saisons | Scholastic | 9781443189446 | 2021-06-01 | 14.99 $ |
| Documentaire jeunesse | Niptanatiak, Allen | Bœuf musqué | Québec Amérique | 9782764445686 | 2022-01-10 | 12.95$ |
| Documentaire jeunesse | Paniaq, Herve | Morse | Québec Amérique | 9782764439340 | 2020-05-25 | 12.95 $ |
| Album jeunesse | Pokiak-Fenton, Margaret | Où est ma fille? | Scholastic | 9781443196567 | 2022-05-03 | 12.99 $ |
| Album jeunesse | Qamaniq-Mason, Kevin | Je suis aimé | Inhabit Media | 9781772273045 | 2021-04-13 | 12.95 $ |
| Album jeunesse | Qaunaq, Sakiasi | Le petit orphelin et l'ours polaire | Inhabit Media | 9781772272031 | 2018-01-15 | 12.95 $ |
| Album jeunesse | Robertson, David Alexander | Quand on était seuls | Les Éditions des Plaines | 9782896116249 | 2018-05-22 | 12.95 $ |
| Album jeunesse | Sioui Wawanoloath, Christine | Noki | Éditions Hannenorak | 9782923926216 | 2017-01-23 | 15.95 $ |
| Album jeunesse | Spiller, Trudy | Le caillou de guérison de Trudy | Medicine Wheel Education | 9781989122471 | 2020-10-15 | 11.95 $ |
| Album jeunesse | Sulurayok, Matilda | Kamik et son premier traineau | Inhabit Media | 9781772272055 | 2018-09-01 | 11.95 $ |
| Album jeunesse | The Jerry Cans | Mamaqtuq! | Inhabit Media | 9781772272581 | 2019-09-03 | 17.95 $ |
| Album jeunesse | Thomas, Rebecca | Wowgwis de la tête aux pieds | Éditions Hannenorak | 9782923926629 | 2021-09-14 | 19.95 $ |
| Album jeunesse | Uluadluak, Donald | Kamik un chiot inuit | Inhabit Media | 9781927095690 | 2014-02-20 | 11.95 $ |
| Album jeunesse | Vermette, Katherena | Amik aime l'école | Les Éditions des Plaines | 9782896116867 | 2018-10-29 | 9.95 $ |
| Album jeunesse | Vermette, Katherena | La quête de Kode: Une histoire sur le respect | Les Éditions des Plaines | 9782896117543 | 2020-01-13 | 9.95 $ |
| Album jeunesse | Vermette, Katherena | Deux sœurs en harmonie: une histoire sur l'humilité | Les Éditions des Plaines | 9782896117581 | 2020-01-13 | 9.95 $ |
| Album jeunesse | Vermette, Katherena | Les histoires de Misaabe: une histoire sur l'honnêteté | Les Éditions des Plaines | 9782896117987 | 2019-06-03 | 9.95 $ |
| Album jeunesse | Vermette, Katherena | Qu'est-ce que la vérité, Betsy?: une histoire de la vérité | Les Éditions des Plaines | 9782896117901 | 2019-06-03 | 9.95 $ |
| Album jeunesse | Webstad, Phyllis | Le chandail orange de Phyllis | Medicine Wheel Education | 9781989122488 | 2020-10-15 | 11.95 $ |
| **Album jeunesse** | **Robertson, David Alexander** | **Quand on était seuls** | **Les Éditions des Plaines** | **9782896116249** | **2018-05-22** | **12.95 $** |

# Suggestions **La lecture autochtone en cadeau**

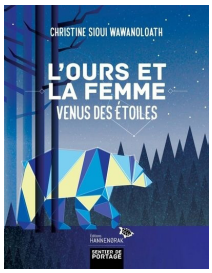


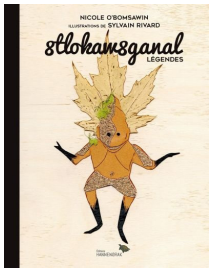


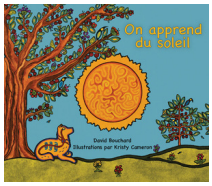

## 7-9 ans

| Catégorie | Auteur/Autrice | Titre | Édition | ISBN | Parution | Prix |
|---|---|---|---|---|---|---|
| Poésie jeunesse | Bacon, Joséphine et Morali, Laure | Nin auass / Moi l'enfant | Mémoire d'encrier | 9782897126919 | 2021-05-21 | 39.95 $ |
| Album jeunesse | Bouchard, David | On apprend du soleil | Medicine Wheel Education | 9781989122402 | 2020-10-15 | 22.99 $ |
| Album jeunesse | Bouchard, David | Rencontre ta famille | Medicine Wheel Education | 9781989122686 | 2021-09-15 | 24.99 $ |
| Album jeunesse | Campbell, Nicola I. | Shi-shi-etko | Les Éditions des Plaines | 9782896118069 | 2019-06-17 | 12.95 $ |
| Album jeunesse | Campbell, Nicola I. | La pirogue de Shin-Chi | Les Éditions des Plaines | 9782896118076 | 2019-06-17 | 12.95 $ |
| Album jeunesse | Florence, Melanie | Les mots volés | Scholastic | 9781443164399 | 2017-09-05 | 11.99 $ |
| Album jeunesse | Jaadee, Kung | Le festin du corbeau | Medicine Wheel Education | 9780993869471 | 2018-06-01 | 16.99 $ |
| Roman jeunesse | Jordan-Fenton, Christy; Pokiak-Fenton, Margaret | Étrangère chez moi | Scholastic | 9781443118750 | 2012-07-01 | 11.99 $ |
| Roman jeunesse | Kacer, Kathy; Kay Dupuis, Jenny | Je ne suis pas un numéro | Scholastic | 9781443155700 | 2017-09-05 | 11.99 $ |
| Album jeunesse | Larsen-Jonasson, Theresa | Le cercle de partage | Medicine Wheel Education | 9780993869457 | 2016-10-01 | 16.99 $ |
| Album jeunesse | Locke, Kevin | L'envol de l'aube | Medicine Wheel Education | 9780993869433 | 2016-09-01 | 16.99 $ |
| Album jeunesse | Louie, Ren | Joue du tambour avec coeur | Medicine Wheel Education | 9781989122914 | 2022-05-01 | 16.99 $ |
| Roman jeunesse | Loyie, Larry | Tant que couleront les rivières | Les Éditions des Plaines | 9782896110902 | 2012-01-10 | 15.95 $ |
| Roman jeunesse | Mills, Allison | Entre les fantômes et moi | Bayard Canada | 9782897704742 | 2021-10-04 | 19.95 $ |
| Album jeunesse | Nicole O'Bomsawin | 8tlokaw8ganal / Légendes | Éditions Hannenorak | 9782923926506 | 2020-09-22 | 19.95 $ |
| Album jeunesse | Noah, Jennifer | Notre premiere chasse au caribou | Inhabit Media | 9781772272079 | 2019-03-01 | 12.95 $ |
| Bande dessinée jeunesse | Robertson, David Alexander | Le rebelle : Gabriel Dumont | Éditions Hannenorak | 9782923926414 | 2019-11-25 | 16.95 $ |
| Bande dessinée jeunesse | Robertson, David Alexander | L'héritage de Nancy April: Shawnadithit | Éditions Hannenorak | 9782923926421 | 2019-11-25 | 16.95 $ |
| Bande dessinée jeunesse | Robertson, David Alexander | Le protecteur d'Ós : John Ramsay | Éditions Hannenorak | 9782923926438 | 2019-11-25 | 16.95 $ |
| Bande dessinée jeunesse | Robertson, David Alexander | L'ambassadrice de la paix : Thanadelthur | Éditions Hannenorak | 9782923926445 | 2020-03-09 | 16.95 $ |
| Bande dessinée jeunesse | Robertson, David Alexander | L'éclaireur : Tommy Prince | Éditions Hannenorak | 9782923926452 | 2020-03-09 | 16.95 $ |

# Suggestions **La lecture autochtone en cadeau**

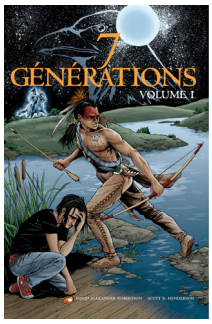


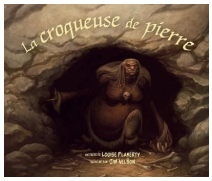


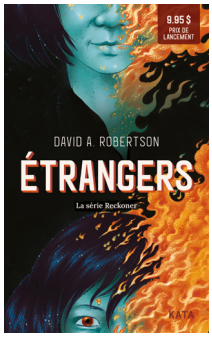

## 7-9 ans

| Catégorie | Auteur/Autrice | Titre | Édition | ISBN | Parution | Prix |
|---|---|---|---|---|---|---|
| Bande dessinée jeunesse | Robertson, David Alexander | La poète : Pauline Johnson | Éditions Hannenorak | 9782923926469 | 2020-06-01 | 16.95 $ |
| Bande dessinée jeunesse | Robertson, David Alexander | Le chef : Mistahimaskwa | Éditions Hannenorak | 9782923926476 | 2020-06-01 | 16.95 $ |
| Roman jeunesse | Sioui Wawanoloath, Christine | L'ours et la femme venus des étoiles | Éditions Hannenorak | 9782923926933 | 2021-04-27 | 15.95 $ |
| Contes et légendes | Sioui, Jean | Hannenorak et les rêves | Éditions Hannenorak | 9782923926223 | 2018-09-25 | 15.95 $ |
| Album jeunesse | Spiller, Trudy | Le caillou de Trudy | Medicine Wheel Education | 9781989122020 | 2021-03-16 | 16.99 $ |
| Album jeunesse | Webstad, Phyllis | L'histoire du chandail orange | Medicine Wheel Education | 9781989122006 | 2018-09-01 | 19.99 $ |

## 10-12 ans

| | | | | | | |
|---|---|---|---|---|---|---|
| Album jeunesse | Flaherty, Louise | La croqueuse de pierre | Kata | 9782925077015 | 2020-05-25 | 22.00 $ |
| Roman jeunesse | Fontaine, Jean-Louis | Tsiueten t.01 | Éditions Pierre Tisseyre | 9782896334285 | 2014-04-01 | 19.95 $ |
| Roman jeunesse | Fontaine, Jean-Louis | Tsiueten t.02 : Les chemins de l'invisible | Éditions Pierre Tisseyre | 9782896334285 | 2019-11-12 | 19.95 $ |
| Roman jeunesse | Robertson, David Alexander | Étrangers | Kata | 9782925077145 | 2022-06-01 | 9.95 $ |
| Bande dessinée jeunesse | Robertson, David Alexander | 7 générations T. 1 | Les Éditions des Plaines | 9782896113927 | 2014-01-21 | 17.95 $ |
| Bande dessinée jeunesse | Robertson, David Alexander | 7 générations T. 2 | Les Éditions des Plaines | 9782896113965 | 2016-09-26 | 17.95 $ |
| Roman jeunesse | Slipperjack, Ruby | Les mots qu'il me reste | Scholastic | 9781443156004 | 2017-01-01 | 18.99 $ |
| **Documentaire jeunesse** | **Jonnie, Brianna** | **Si je disparais** | **Éditions de l'Isatis** | **9782925088219** | **2021-03-22** | **21.95 $** |
| **Roman jeunesse** | **Picard-Sioui, Louis-Karl** | **Yawendara et la forêt des Têtes-Coupées** | **Éditions Hannenorak** | **9782923926704** | **2022-04-19** | **15.95 $** |
| **Roman jeunesse** | **Picard, Isabelle** | **Nish t.01 : Le nord et le sud** | **Éditions Les Malins** | **9782898100239** | **2021-01-21** | **16.95 $** |
| **Roman jeunesse** | **Picard, Isabelle** | **Nish t.02 : Wendake** | **Éditions Les Malins** | **9782898100949** | **2022-05-26** | **19.95 $** |
| Roman jeunesse | Bartleman, James | Aussi longtemps que les rivières couleront | Les Éditions des Plaines | 9782896114214 | 2014-01-01 | 19.95 $ |
| Roman jeunesse | Dimaline, Cherie | Pilleurs de rêves | Boréal | 9782764625774 | 2019-04-09 | 17.95 $ |
| Roman jeunesse | Taylor, Drew Hayden | Le rôdeur de nuit | Éditions David | 9782895977711 | 2020-10-19 | 16.95 $ |